

實相寺 花園會報

令和五年
七月一日発行
発行所
臨濟宗妙心寺派
陽明山 實相寺
實相寺花園會
〒761-0450
高松市三谷町
1811番地1
TEL.087-889-3838
編集発行人
山本文匡
<https://www.jissouji.net>

第171号

お寺の掲示板

ほとんどの人は、「そんなことはできやしない」と初めからやめてしまった。ただ一人の青年だけは夜を徹して水を汲み続けました。何事も一所懸命やっていたら自分でも気がつかないところにほんの一滴でもたまっていくものが必ずある。ふと気づいたならば、その何かたまっていたものに自分の心が潤されているのです。

円覚寺派管長 横田南嶺老大師

『ある日の法話より』 いろはにほへと』より

底のない
桶とつるべで
井戸水を
汲め

布施収入と管理運営費、人件費の推移

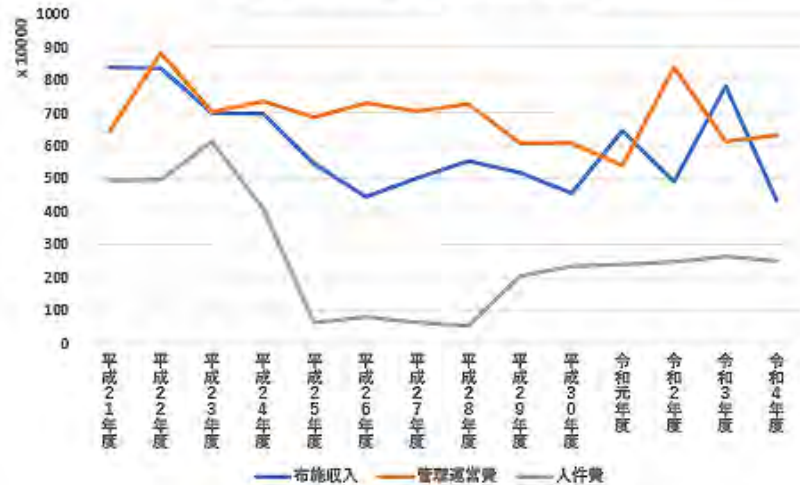

主要な管理運営費の内訳

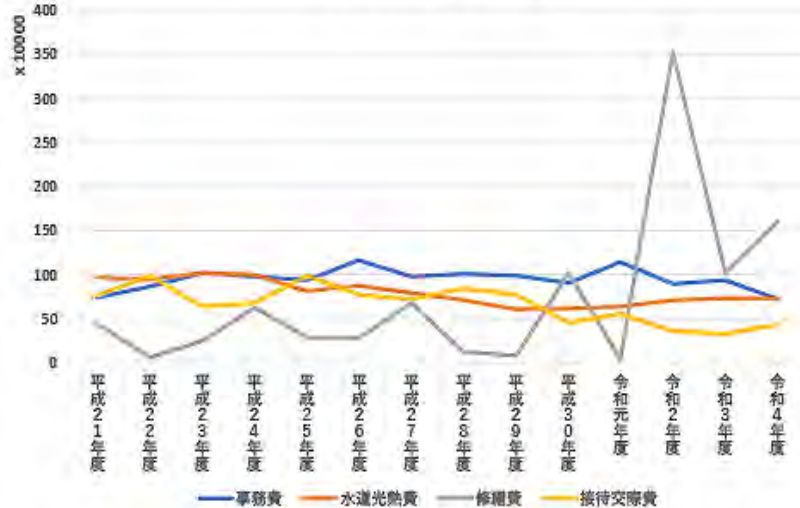

収支決算書

令和4年度宗教法入實相寺通常会計					
自 令和4年4月1日 ~ 至 令和5年3月31日					
款 項	勘定科目	予算	決算	差異	備考
	収入				
1	宗教活動収入	9,113,101	9,565,663	▲ 452,562	
1	布施収入	4,800,000	4,344,000	456,000	葬儀、年忌法要、棚経布施等
2	法要収入	700,000	1,385,000	▲ 685,000	授戒会会所費、施餓鬼塔婆代・御供
3	志納金収入	2,150,000	2,465,000	▲ 315,000	無縫塔志納金など
4	会費収入	250,000	28,000	222,000	坐禅会会費 (5月より無料)
6	助成金収入	1,213,101	1,343,663	▲ 130,562	實相寺花園会より助成
2	資産管理収入	3,010	3,008	2	電柱使用料、利息
3	雑収入	370,000	1,151,538	▲ 781,538	住職家事費分、雨漏JA共済金
4	繰入金収入	0	366,272	▲ 366,272	茶室屋根修理維持積立金より
6	貸付金回収収入	150,000	0	150,000	住職への貸付金
9	預り金収入	420,000	617,190	▲ 197,190	社保料、税金、授戒会会徒料等
当年度収入合計 (A)		10,056,111	11,703,671	▲ 1,647,560	
前年度末現金預金 (B)		1,300,000	1,593,862	▲ 293,862	前年度繰越金
収入合計 (C)=(A)+(B)		11,356,111	13,297,533	▲ 1,941,422	

款 項	勘定科目	予算	決算	差異	備考
	支出				
1	宗教活動費	1,616,000	1,659,674	▲ 43,674	布教活動費、法要費等
2	管理運営費	5,458,380	6,307,390	▲ 849,010	
1	会議費	70,000	38,565	31,435	花園会役員会2回
2	事務費	790,000	715,399	74,601	ソフトウェア、リース代、電話代等
3	旅費交通費	300,000	447,375	▲ 147,375	法務出向8回旅費、手当等
4	負担金	400,000	363,352	36,648	本山賦課金・教区花園会費等
5	諸会費	160,000	115,552	44,448	布教師会、教諭師会、市仏等
6	水道光熱費	750,000	730,761	19,239	電気ガス水道灯油等
7	墓地管理費	100,000	96,800	3,200	桜の根による巻き石破損修理
8	車両管理費	238,380	258,248	▲ 19,868	ガソリン代、保険料、税金等
9	保守管理費	100,000	72,032	27,968	浄化槽、防火設備保守
10	委託手数料	200,000	165,000	35,000	HP保守運用・会費自動引落
11	修繕費	650,000	1,609,138	▲ 959,138	茶室屋根等修理、障子張替等
12	園芸費	600,000	635,367	▲ 35,367	剪定、除草、防虫、寒肥等
14	保険料	630,000	602,111	27,889	火災保険、賠償責任保険
16	雑費	10,000	28,130	▲ 18,130	老人クラブ広告、カード年会費等
17	接待交際費	460,000	429,560	30,440	中元歳暮等贈答品他
3	人件費	2,500,000	2,495,804	4,196	住職給与、社会保険料等
5	資産取得支出	0	406,881	▲ 406,881	本堂用椅子20脚、墨蹟一幅
7	借入金返済支出	367,620	367,620	0	自動車ローン
8	特別預金支出	831,000	831,000	0	退職金積立保険料
9	預り金返還支出	420,000	610,827	▲ 190,827	社保料、税金、授戒会徒料等
10	未払金支出	0	▲ 8,406	8,406	クレジットカード等
11	予備費	163,111	0	163,111	
当年度支出合計 (D)		11,356,111	12,670,790	▲ 1,314,679	
当年度末現金預金 (E)		0	626,743	▲ 626,743	
支出合計 (F)=(D)+(E)		11,356,111	13,297,533	▲ 1,941,422	

「令和4年度決算報告」
 4月の総会でも暫定決算を報告をしましたが、先月、役員会に最終決算を報告し、県庁にも書類を提出しましたのでご報告します。
 昨年度は会員の葬儀がなく、3年度と比べて布施収入が56%も減少したのですが、無縫塔の申し込みが3件あったのと、教区からの授戒会会費を当初の40万円から100万円に増額して頂いたお蔭で随分と助かりました。
 授戒会を迎えるにあたっては、令和2年度から入口拡張舗装修理、正面石段修理、外灯修理を行ってきましたが、昨年度も本堂書院の障子張替に加え、思いがけない茶室の雨漏りが発生し、総額約160万円の修繕費が掛かりました。また本堂用アルミ椅子20脚も追

加購入しましたので、増額分の半分は椅子代で相殺されましたが、既存の椅子と併せると施餓鬼等では全席椅子席をご用意できます。今後は授戒会のレガシーとして活用したいと思えます。
 結局、授戒会の開催準備で掛かった費用は令和2年度からの3ヶ年で総額約535万円でしたが、内約413万円は花園会の維持積立金より助成して頂きました。皆様有難うございました。さて實相寺の主な収入は布施収入ですが、2Pのグラフの通り年々減少傾向にあります。一方、管理運営費は修繕費が増加しており、光熱費や交際費等の削減に努めていますが、保険料や園芸費は減らせませんが、保険料やして対応していますが限度があります。ご協力の程、宜しくお願いします。